

# Turtle Fest

Bonjour,  
je suis **Tyler** !  
Aide-moi à compléter  
ces activités lors  
de ta visite à  
**SEA LIFE** !

**Hey guys,  
my name's Tyler !  
Come and help me  
complete these  
activities during  
your visit at  
SEA LIFE!**

# Jeux de Tyler

Peux-tu aider Tyler à retrouver les mots cachés ?

Trouve les réponses lors de ta visite à SEA LIFE

Help Tyler find the lost words. You'll be able to find the answers as you explore SEA LIFE

- OCEAN
- TORTUE
- CONSERVATION
- ZAKYNTHOS
- BEACH
- MEDUSE
- JELLYFISH
- MIGRATION
- NATHAN
- BRIONY
- RESCUE
- SEALIFE

O	C	E	A	N	I	O	M	E	D	U	S	E
B	O	E	S	T	I	N	G	D	S	R	T	E
H	N	A	N	M	X	F	Z	R	J	R	N	R
B	S	C	P	R	S	E	A	L	I	F	E	E
B	E	A	C	H	K	S	K	I	L	L	I	S
Y	R	N	Y	G	D	H	Y	L	L	R	T	C
H	V	U	N	I	O	R	N	U	Y	O	A	U
H	A	F	O	N	H	E	T	O	R	T	U	E
B	T	K	I	A	F	P	H	Y	I	E	R	A
M	I	G	R	A	T	I	O	N	S	L	E	C
E	O	Y	B	S	Y	C	S	L	H	O	S	K
Z	N	A	T	H	A	N	E	Y	I	E	N	L
Y	G	I	F	J	E	L	L	Y	F	I	S	H
E	B	Z	Y	H	Z	U	I	C	L	W	C	O

Guide Tyler vers les herbiers, un de ses plats préférés!

Choose the correct path to guide Tyler to his seagrass snack.

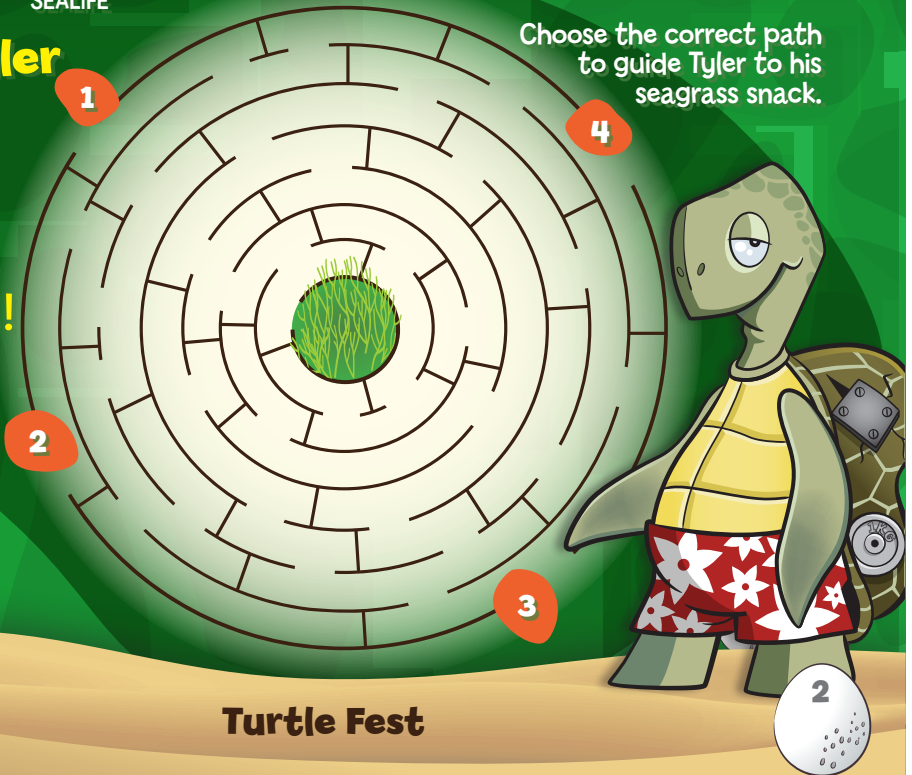

Turtle Fest

# Quiz

Répondez à chaque question pour aider Tyler à trouver le code secret.

Answer each question and collect the letters to help Tyler unlock the code.

1. Combien d'espèces de tortues marines existe-t-il?

How many species of sea turtle are there?

RÉPONSE / ANSWERS	CODE
Cinq / Five	C
Sept / Seven	T
Quinze / Fifteen	F

2. Quelle créature marine toxique la tortue caouanne mange-t-elle?

What poisonous sea creature does the Hawksbill Sea Turtle eat?

RÉPONSE / ANSWERS	CODE
Poisson pierre / Stone Fish	W
Éponge de mer / Sea Sponge	U
Méduse / Jellyfish	Q

3. Quelle île grecque constitue le plus important site de nidification des tortues caouannes de la Méditerranée?

Which Greek island is the most important nesting location for Mediterranean Loggerhead Turtles?

RÉPONSE / ANSWERS	CODE
Zakynthos	R
Santorini	D
Corfu	V

4. Depuis combien d'années les tortues marines existent-elles?

Sea turtles are ancient creatures that have existed for how many years?

RÉPONSE / ANSWERS	CODE
65 millions d'années / 65 Million years	A
100 millions d'années / 100 Million years	E
+ de 200 millions d'années / 200 Million +	T

5. Quelle est la plus grande espèce de tortue marine?

Which is the largest species of sea turtle?

ANSWER OPTIONS	CODE
Tortue luth / Leatherback	L
Tortue caouanne / Loggerhead	T
Tortue à dos plat / Flatback	O

6. Combien de temps une tortue verte peut-elle rester sous l'eau?

How long can a Green Sea Turtle stay under water for?

RÉPONSE / ANSWERS	CODE
1 Heures / 1 Hour	I
5 Heures / 5 Hours	E
10 Heures / 10 Hours	U

7. Combien de temps certaines espèces de tortues peuvent-elles vivre sans manger?

How long can some sea turtles live without food for?

RÉPONSE / ANSWERS	CODE
1 Mois / 1 Month	E
6 Mois / 6 Months	J
1 An / 1 Year	F

8. En moyenne, combien d'œufs un nid de tortue caouanne peut-il contenir?

How many eggs does a Loggerhead Turtle nest contain on average?

RÉPONSE / ANSWERS	CODE
10 - 20	P
100 - 200	E
1000 - 2000	S

9. Quel objet est un danger pour les tortues marines qui les confondent avec des méduses?

Which life threatening objects to turtles do they mistake for jellyfish?

RÉPONSE / ANSWERS	CODE
Sacs en plastique / Plastic Bags	S
Cannettes / Tin Can	U
Hameçons de pêche / Fishing Hook	R

10. Quelle est la plus petite espèce de tortue marine et l'une des plus menacées?

Which is the smallest, and one of the most endangered species of sea turtle?

RÉPONSE / ANSWERS	CODE
Tortue Ridley de Kemp / Kemp's Ridley	T
Tortue bâtarde / Olive Ridley	B
Tortue Caouanne / Loggerhead	O

Quel est le code ?  
What's the code?



1	2	3	4	5	6	7	8	9	10
---	---	---	---	---	---	---	---	---	----

Bonne réponse / Right answer : TURTLE FEST

# Colorie-moi !

Colour me in !

AQUARIUM  
**SEALIFE**  
PARIS VAL D'EUROPE

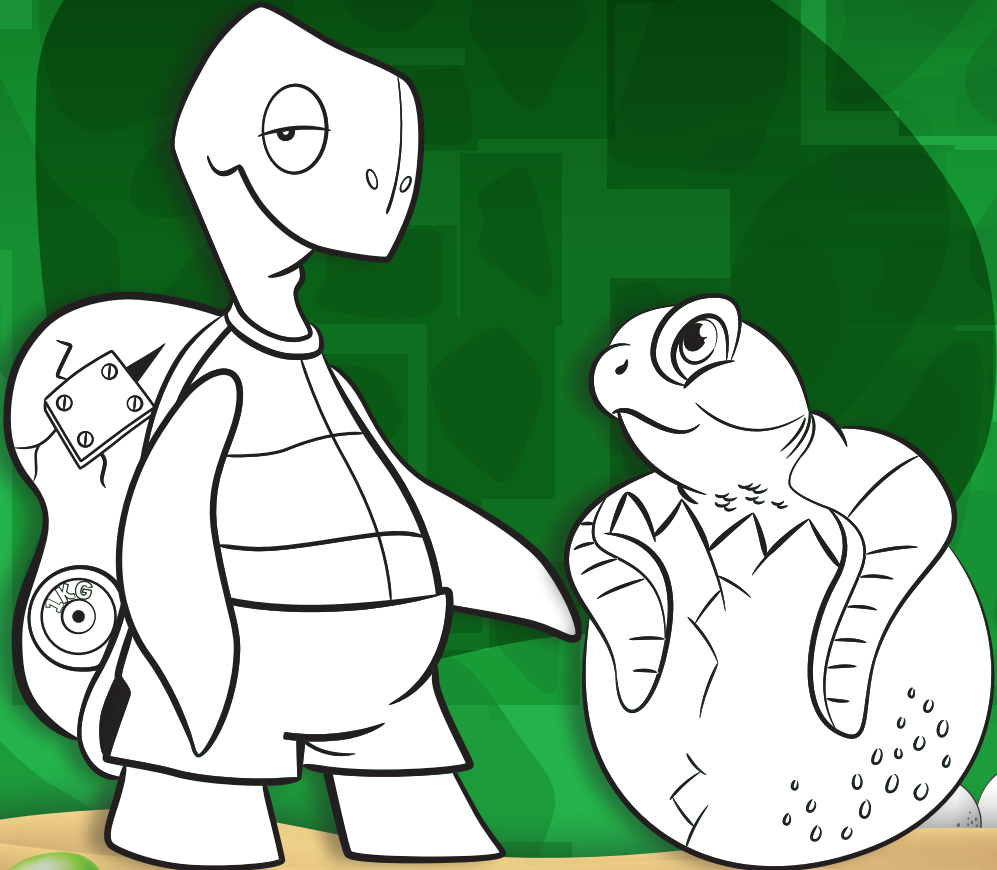

gulli